

Nada se Sabe Sobre las Víctimas

Llegar al Lugar del Aluvión

es Una Odisea

TODAS LAS VÍAS ESTAN CORTADAS

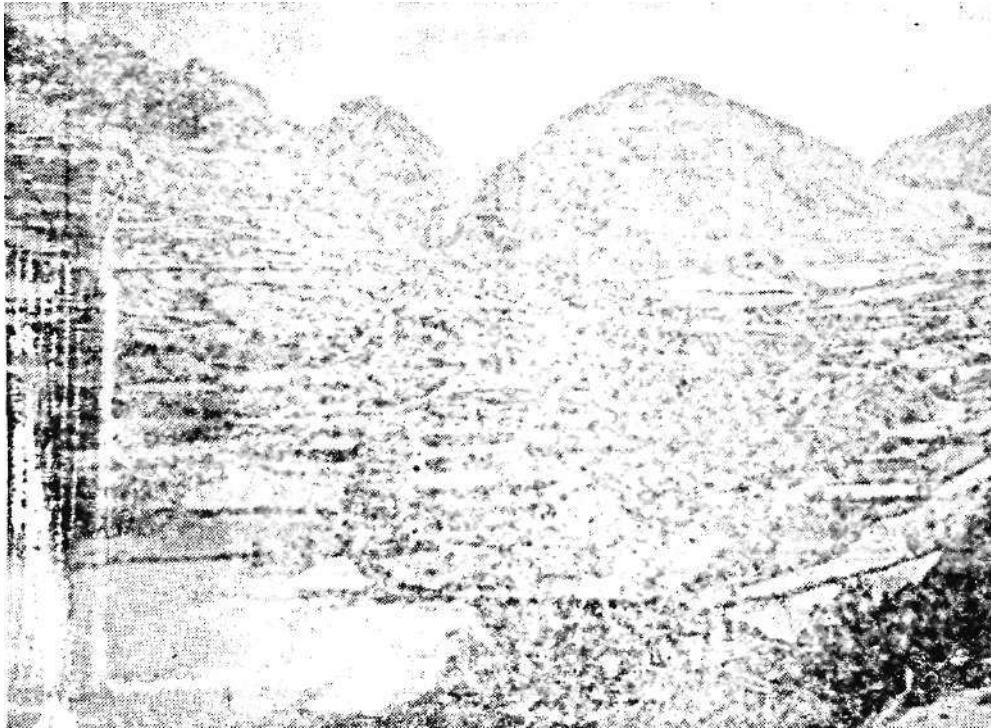

Hasta ayer se desconocía en forma oficial el número de desaparecidos por el gigantesco aluvión que barrió los fundos Asiento y Salcabamba el pasado martes 6.

Todas las vías de ac-

ceso a este lugar se encuentran bloqueados, no habiéndose confirmado hasta el momento de ninguna brigada que haya llegado a este sitio.

Sin embargo, informes extraoficiales indican que el número de desaparecidos pasan de diez personas. Se prevé que el número sea mayor, por lo dificultoso de la comunicación para conocer la realidad de la situación.

Las autoridades enviaban ayer dramáticos pedidos de ayuda para estos lugares, donde indicaban además que la tarea de rescate de los damnificados es penosa, por la pésima topografía del terreno y las continuas lluvias que caen día y noche.

Julio Revollar, un damnificado de la tragedia, relató ayer a su llegada a Pampas, los momentos trágicos vividos por los cientos de pobladores de los fundos Asiento y Salcabamba, el día del aluvión.

En la madrugada de ayer partieron de Pampas, brigadas de auxilio tanto del Batallón de Infantería N° 43 a cantonado en esta ciudad como de la Guardia Civil y Sanitarios.

Los enviados especiales de CORREO, salieron también al lugar de la tragedia a las 8 y 30 de la mañana de ayer, esperándose su retorno en las primeras horas de hoy.

PARTE AYUDA A LUGAR DE LA TRAGEDIA

Ayer partió ayuda de esta ciudad y Huancavelica para auxiliar a los damnificados del aluvión que afectó a las localidades de Salcabamba y Carabamba.

Los coites de Defensa Civil que presiden los Prefectos del Departamento tan pronto conocieron el desastre dispusieron el envío de alimentos y frazadas.

Una fuente bien informada de la Prefectura de Huancavelica anunció que la ayuda enviada había llegado a su destino.

El Prefecto de Junín Raúl Meneses Villón, igualmente había dispuesto lo conveniente para auxiliar a los damnificados.

La Zona de Salud Centro Medio también destacó una brigada de sanitarios a la zona del desastre para que atiendan a los heridos.

LA ZONA DEL DESASTRE ES UN LUGAR MUY AGRESTE

SOLO HAY CAMINOS DE HERRADURA

La zona del desastre es un lugar agreste que no cuenta con una carretera sino solamente con caminos de herradura, por lo que se hace difícil el acceso al sitio de los hechos, manifestaron en una entrevista los pampinos y saleabambinos residentes en esta ciudad.

JOSÉ A. MONGE QUIJADA (Dentista).— Casabamba es una pequeña ciudad que hasta la fecha no cuenta con carreteras y que para llegar allí se utiliza los caminos de herradura, se encuentra a 60 kiló-

metros de Salcabamba a 3 horas de viaje, posee un clima cálido en donde abundan productos de pan llevar como el maíz, las papas, cebada y sobre todo caña de azúcar, en cuanto a se fiesta patronal no tiene ninguna y solo en Salcabamba hay una que se celebra anualmente y es la de Nuestra Señora del Rosario, festividad que se realiza el 5 de Octubre, actualmente es una ciudad que se encuentra casi abandonada.

VERIDIA MORALES SERPA (Profesora).— Casabamba posee un cli-

ma cálido, en el lugar de los acontecimientos hay dos grandes aciendadas que son las de "Asiento" y "Tuparay" que son ricas en producción, durante la época de invierno los pampinos "Huanchuy y Casabamba" que son utilizados para entrar en la pequeña ciudad son arrasados casi siempre por las aguas de los ríos Saleabamba y Punchayacu.

ENRIQUE ARANA NUNEZ (Abogado).— Casabamba es una pequeña ciudad eminentemente productiva que sobresale sobre todo por su agricultura donde abunda productos de pan llevar y también frutas en las haciendas que se encuentran situadas en dicho lugar.