

# Incalculables Pérdidas Causó Desbordamiento de Laguna: Paca

CHUCLU, Jauja, (EPN) — Incalculables son las pérdidas ocasionadas por el desbordamiento de la Laguna de Paca, dijo Pedro Aizcorbe Ríos, uno de los agricultores más afectados, quien ha perdido alrededor de 35 hectáreas de sembríos de alfalfa y avena forrajera.

Agregó que también han sido afectados los terrenos comunales de

Pancán, Paca, San Pedro de Chuñan y Chuclu, sembrados de papas y cebada, cuyo hectareaje no se puede precisar por la magnitud del daño.

Las autoridades de dichas poblaciones se han dirigido con memoriales dando ha conocer osos problemas a la X Zona Agraria y SINAMOS, pero hasta el momento no han obtenido una

respuesta favorable, indicó.

Este fenómeno vuelve ha ocurrir después de veinte años, pero esta vez fue más grave debido a que el canal de desagüe construido expresamente con este fin, hace muchos años quedó obstruido, porque nadie se preocupó en limpiarlo.

Aizcorbe Ríos, quien

se dedica a la crianza de ganado "Holstein" comentó, que tenía conocimiento de una partida de diez millones de soles que el Gobierno Central había destinado

para estos casos imprevistos de emergencia pero que no se empleaba,

Denunció también que un vecino del canal, de-

dicado a la labranza de adobes, es el que había agravado el problema cerrando el canal, posiblemente para provisionarse de agua para sus trabajos.

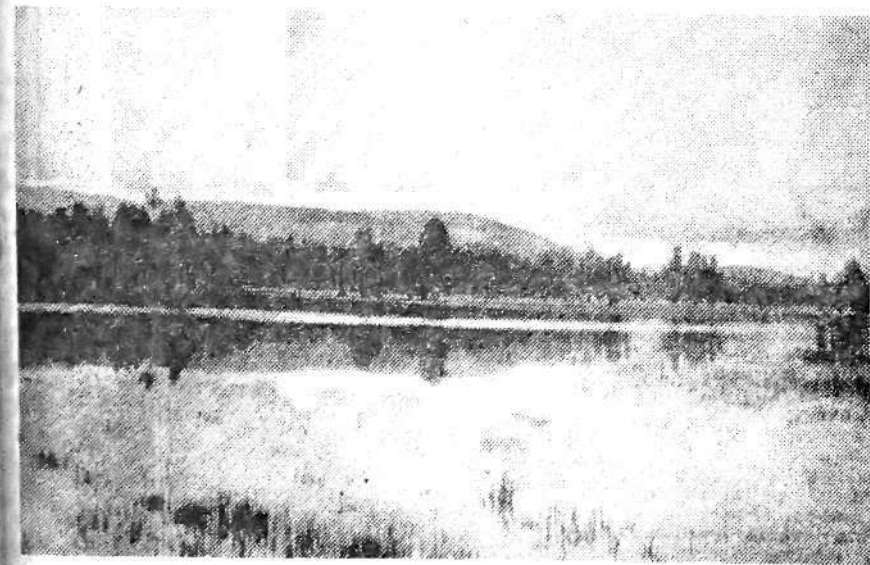

CHUCLU, Jauja, (EPN) — Incalculables son las pérdidas que ha sufrido el fundo de Pedro Aizcorbe Ríos, sembrado de considerable hectareaje de alfalfa y avena que iba a ser destinado para el ensilaje forrajero de su ganado Holstein. Los sembríos fueron inundados por el desborde de la laguna de Paca.