

Desastre en Pariahuanca

Más de 25 comunidades completamente aisladas
Río se desborda y arrasa plataforma vía en varios tramos
Sembríos de limones, paltos, papayales, perdidos

ENVIADOS ESPECIALES:
TEXTOS: WALLY BERRÓSPI CANCHAYA
FOTOS: SAMUEL JORGE H.

A consecuencia del desborde del río, el distrito de Pariahuanca es un desierto, y ahora se encuentra completamente aislado a causa de las lluvias persistentes que vienen haciendo estragos en diferentes partes del país.

«¡Qué desgracia!, ¡estamos aislados!», fueron las primeras expresiones de un sector de agricultores que muy preocupados sólo ven, cómo se pudren miles de hectáreas de papayales, paltos, tunales, limones entre otros productos de panllevar por causa de la inclemencia de la naturaleza que viene soportando este distrito de Huancayo, que provocó el desborde del río Pariahuanca, que arrasó gran parte de la plataforma de la vía que va hacia Huaribamba.

Parte de la plataforma de la carretera que va hacia Huaribamba y que fuera arrasada por el desborde del río Pariahuanca.



Vista panorámica donde se puede observar que no hay gran parte de la carretera camino de Margarita a Huaribamba.

interior de la parte baja de Pariahuanca y que sólo vivimos de la venta de nuestros productos, dijo un poblador.

Nuestra desgracia señalaron, comenzó el pasado 24 de diciembre, cuando producto de la intensa llovizna el río Pariahuanca aumentó su caudal y la bravura de sus aguas inició los primeros estragos arrasando

primero una parte de la carretera a la altura de la Hacienda San José, debilitando igualmente el puente bayli Picpis que recién hace 8 meses entró en funcionamiento.

Luego el 27 del mismo mes aproximadamente al mediodía, una parte del cerro Tarianase desprendió bloqueando el cauce del mencionado río para luego formarse como una especie de laguna por espacio de una hora, para momentos después con la fuerza, abriese paso y arrasó todo lo que encontraba a su paso.

DESBORDE ARRASA SEMBRÍOS
El propietario de una de las rústicas viviendas a cinco metros del borde del río, Marino Villanueva Onofre señaló que había sufrido pérdidas considerables en sus sembríos de papayas y limones que se encontraban en las orillas, nos asustamos y tuvimos que correr con todas mis hijas e hijos hacia la parte alta en busca de protección.

La fuerza del agua rompió la especie de dique que se formó y en su recorrido iba carcomiendo la base de la carretera que cedió ante la fuerte torrenciosa desmoronándose unos 150 me-



Puente Picpis que colapsó a causa del aumento del caudal del río Pariahuanca, sólo se encuentra sostenido de uno de los lados y si no actúan las autoridades se puede perder con la fuerte correntada.

tros de la plataforma de 4a carretera a la altura del lugar denominado La Raja, quedando desde luego seriamente afectados algunos sectores más.

CARRETERA CORTADA

Asimismo en nuestro recorrido, sorteando una serie de peligros por no haber carretera y verificar "4n situ", encontramos 3 partes más que igualmente no contaban con la plataforma de aproximadamente 8, 12 y 15 metros, por donde uno al igual que los pobladores, tenía que arriesgar la vida trepando parte del bosque

y agarrándose de las raíces de los árboles, con el riesgo de caer a las caudalosas aguas del furioso río Pariahuanca.

POBLADORES DE HUARIBAMBA PIDEN AYUDA A AUTORIDADES

Los afectados pobladores, señalaron que hace un mes, desde que fueron aislados por la caída de la carretera, han quedado en el total desamparo de las autoridades correspondientes, tanto de Defensa Nacional, Ministerio de Agricultura, Salud, y principalmen-

te del Ministerio de Transportes que tiene el deber de rehabilitar dicha vía.

Por aquí nunca, autoridad alguna ha llegado, para ellos pareciera que nosotros no existiéramos, vivimos en la extrema pobreza y nuestros hijos son los que más sufren porque son los más propensos en contraer diversas enfermedades, tal como la malaria», señalaron los pobladores.

No cuentan con los servicios básicos, como el líquido elemento que es el

Para cruzar de un lugar a otro por la caída de la vía que fue arrasada por el río, hay que ser valiente y trepar un lado del cerro agarrándose de las ramas de los árboles.

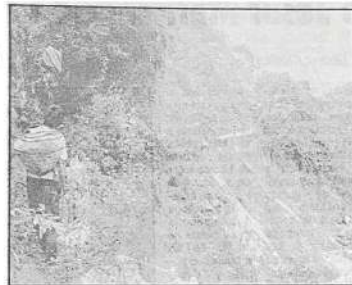

Carretera totalmente partida, no hay por donde pasar, aquí un agricultor y sus hijos se ven imposibilitados de cruzar al otro lado.

agua, por cuanto para poder proveerse tienen que caminar una hora aproximadamente y abastecerse para sus necesidades primordiales. (Dios mio, que desesperación!, una verdadera tragedia.

Por último dijeron que, ¿cómo es posible que nuestras autoridades nos tengan olvidados? si nosotros al igual que las más de 25 comunidades del interior de Pariahuanca somos los que proveemos y somos considerados como la dispensa de Huancayo en cuanto a las diversas frutas, limones y menestres, por lo que hacemos un llamado al gobierno para que vengan y verifiquen los daños ocasionados por la furia del río.

Huaribamba, considerada como un puerto, porque allí es donde convergen todas las comunidades con sus respectivos productos.

Huancamayo, Yuncachicocha, Poteño, San Antonio de Alegria, Manchay, Huachicma, Copis Roachac, Tambo, Pantí, La Libertad, Marposa entre otras, son las comunidades que sufren y se ven impotentes de trasladar sus productos para ser comercializados. Claman ayuda urgente, para que sus productos no se pudran con funestas consecuencias tanto moral, sociológica y económicamente. El llamado correspondiente no lo hicieron, en tono suplicante y que esperamos que las respectivas autoridades asuman esta responsabilidad.

MÁS DE 25 COMUNIDADES INCOMUNICADAS
Los agricultores de las más de 25 comunidades del interior de la parte baja de Pariahuanca que semanalmente salen con sus productos, actualmente son los más perjudicados por que a causa de esta terrible tragedia que están experimentando, se encuentran desabastecidos de productos de primera necesidad que adquieren cuando se realizaba la feria en

ALCALDE ASUNCIÓN SUÁREZ NO HACE NADA

Ante esta dramática situación que vienen sufriendo los humildes agricultores de esta parte del país, tal vez uno de los pueblos más olvidados del Perú Profundo, el alcalde Asunción Suárez Suazo, no hace nada por apoyarnos, dijeron en una improvisada reunión.



Mitad de la carretera que fue arrasada por la furia del agua, hacen su paso en fila porque es muy estrecha.

No es posible que, este señor enterado del aislamiento que venimos sufriendo al haberse caído una parte de la carretera y colapsado el puente Margarita, no haga nada por pedir ayuda a las autoridades correspondientes.

Incluso uno de los regidores que es propietario de un camión también tiene conocimiento de la desgracia que venimos sufriendo, por cuanto el día

que desapareció parte de la carretera su vehículo se encontraba en Huaribamba, y que con ayuda de varios mecánicos expresamente contratados de Huancayo pudo sacarlo por piezas.

Sin embargo este señor Vitaliano Huamán Aviles conocido como el regidor "Linda" por cuanto en cada feria que se realiza en Huaribamba acarapa todo el producto para luego vender en Huancayo, igual-

mente no hace nada por rehabilitar la vía hacia Huaribamba.

Y no sólo esto, dijeron que otro regidor, Osear García Risco "Frejol" igualmente se dedica a acaparar el mencionado producto y ahora viene ocurriendo, dijeron en tono melancólico un grupo de paltinos que hacían su paso providencial por un camino que ellos mismos hicieron al borde de la orilla del río

De otra parte manifiesta-

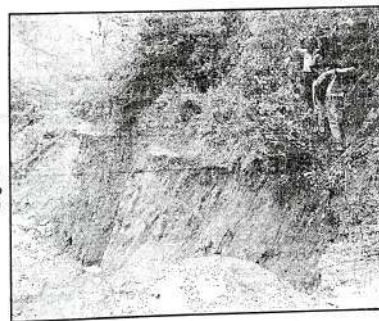

La vida no vale nada, si tropiezas caes, pasar al otro lado de la vía es un sacrificio.

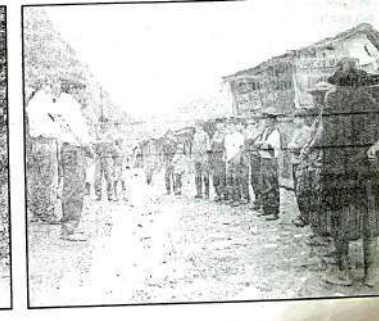

Pobladores de Huaribamba solicitan urgente ayuda de las autoridades del gobierno.

Agricultor que arriesgando su vida y trasladando algo de su producto trata de cruzar por la parte alta de la carretera que se cayó.