

Puente Acueducto a punto de caer y se cierra el tránsito vehicular

Bravas aguas del Shullcas devoran sus bases y amenazan viviendas colindantes
Si se desploma peligrará el tránsito vehicular al centro de la Incontrastable

HUANCAYO, (Feb.)-

La torrencial lluvia que cayó la noche del martes y madrugada de ayer aumentó el caudal del río Shullcas que a su vez carcomió las bases del puente Acueducto, que en cualquier momento puede desplomarse, originando el cierre del tránsito vehicular al centro de la ciudad en un 70 por ciento.

Las bravas aguas del referido afluente desviaron su cauce hacia la margen izquierda y devoraron los bloques de tierra y piedra debilitando también la estructura de dos viviendas de dos pisos situadas en la parte alta y que podrían venirse abajo en los próximos días.

El estado calamitoso del referido puente y sus alrededores asustaron y sorprendieron en las horas matinales a todos los vecinos del sector y a los transportistas, por lo que se cortó el tránsito hacia el centro de Huancayo, con el fin de realizar trabajos de protección.

Mientras los policías de Tránsito y Unidades Especiales controlaban la situación, se observó que el Acueducto ligeramente se ha hundido en su lado derecho, y sus bases son debilitadas por la corriente.

PODRÍA CAERSE

De continuar el aumento

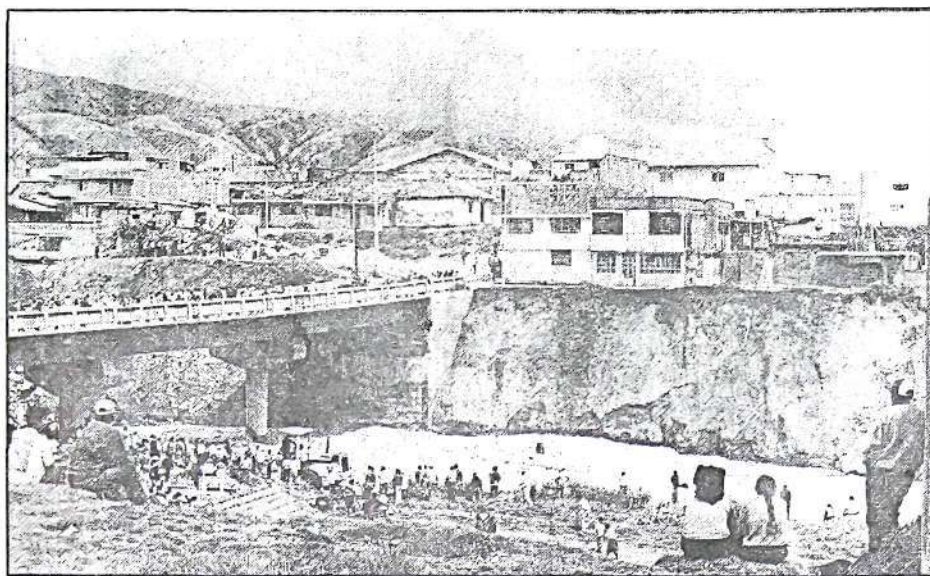

Las aguas del río Shullcas devoran las bases del puente Acueducto y junto con dos viviendas está a punto de caerse.

del caudal del Shullcas. Los costados del puente Acueducto quedarían dañados y podría caerse, truncando en gran parte el tránsito vehicular y peatonal entre El Tambo y la capital huancaína. Ante el hecho preocupante, la municipalidad distrital de El Tambo y la Dirección de Caminos del Ministerio de Transportes empezaron con los trabajos de contención para la plataforma de cemento y de las viviendas que pueden ser arrasadas por las aguas.

Varios trabajadores, con ayuda de un cargador frontal

tal y un volquete, trasladaron y colocaron enormes piedras para construir el cerco protector, luchando en todo momento con la bravura y turbidez del mencionado río.

Estuvieron supervisados por el alcalde tambino, Juan Alberto Durán Basurto, el subprefecto de Huancayo, Manuel Pachecho, e ingenieros del sector Transportes y Comunicaciones, venidos desde la Capital.

Sobre el problema latente, el referido burgomaestre expresó que "estamos empezando con los trabajos de reforzamiento del puente y

márgenes del río Shullcas. Hoy más que nunca el Gobierno Regional, el Ejército

Por otra parte, dos viviendas de material noble y otras dos en construcción están a punto de caerse, porque la corriente castigadora del Shullcas está carcomiendo sus bases. Sus propietarios se fueron anoche a dormir en otro lugar.

Las aguas siguen bajando la tierra y las casas podrían caerse en las próximas horas. La mañana de ayer sus moradores, con tristeza, sacaron todas sus pertenencias de los interiores por seguridad, ya que corren un grave peligro.

"Pedimos la ayuda de las autoridades, pues si perdemos nuestros hogares no tendremos adónde ir para vivir. Hemos invertido tanto para construirlos y no podemos creer que el Shullcas se los va a llevar", dijeron los dueños casi con-

dando sin puentes. El Cen-3 tenario está inservible. El Antúnez de Mayolo no funciona porque sus bases sufren una erosión. El Huancavelica se halla débil y ahora el Acueducto puede colapsar. Estamos en una crisis", opinó un poblador huancaíno.

Numerosos curiosos se dieron cita ayer alrededor del puente Acueducto y lanzaban comentarios de toda índole. Unos decían que se deben efectuar los trabajos de defensa ribereña con rapidez: otros manifestaban que la caída de o dos lluvias torrenciales ocasiona una terrible desgracia.

"Pedimos que el presidente de la Región Caceres, los alcaldes provinciales y distritales, en coordinación con la Dirección de Transportes y Defensa Civil ejecuten las acciones



Las familiares que viven en las casas en peligro retiraron sus enseres por prevención.

Peruano, los municipios y la población deben trabajar juntos. Ayer los pobladores de los barrios aledaños dijeron que puede ocurrir un grave desastre y es necesario que las autoridades pongan más empeño para levantar murallas de defensas ribereñas, y evitar así desgracias humanas y materiales.

el llanto en los oídos.

En medio de la calle se colocaron sillas, mesas, camarotes, mercaderías, ropas, sacos con alimentos, entre otros enseres de los damnificados, bajo el cuidado de los policías por si los sujetos de mal vivir iban a aprovechar las circunstancias.

de prevención y protección antes que sea tarde" dijeron al unísono.

Al prohibirse el tránsito vehicular por el Acueducto los choleros tenían que doblar el timón de sus vehículos hacia la calle Rea / la avenida Huancavelica provocando un "embotellamiento" motorizado. "Si se caen los puentes ya no podremos pasar al centro" indicó un pasajero.



La municipalidad de El Tambo y la Dirección de Transportes comenzaron los trabajos de defensa.

CASAS EN PELIGRO

CRISIS DE PUENTES

"Huancayo se viene que-