

POR FUERTE PRECIPITACIÓN PLUVIAL

Numerosas viviendas quedaron inundadas

En Cooperativa Santa Isabel y Los Libertadores de Huancayo

Una fuerte precipitación pluvial de treinta minutos inundó unas 40 viviendas en las cooperativas de viviendas Los Libertadores y Santa Isabel de Huancayo. Una tromba de agua cayó de la quebrada del censo El Mirador y las casas quedaron anegadas, ya que el agua subió de 30 a 40 centímetros, debido a que esa zona es bajada. La vivienda más afectada fue de Sivrina Yupanqui, ubicada en la Av. Mayor Jara, quien perdió todas sus pertenencias y la muralla rústica de la parte posterior de su casa se derrumbó. Otros inmuebles afectados fueron de las familias de: Mario Ramos, Teodoro Herrera, Timoteo Silvestre, Eugenio Córdova, Sixto Melgarejo, Norma López y Jhony Huamán. Los propietarios tuvieron que utilizar baldes para botar el agua, y rastrillos y lampas para sacar el barro de sus viviendas. SECTOR. En la Cooperativa Santa Isabel, Av. Orion, cuatro casas resultaron sumergi-



PREOCUPANTE. Varios moradores quedaron damnificados

das. La vivienda de Sixto Melgarejo sufrió averías en las paredes, y por la presión de agua que tenía una altura de un metro aproximadamente se rompió la puerta enrollable. También se inundaron las casas de Juan Centeno, Norma Lapa. En este sector apoyaron efectivos de la Compañía de Bomberos de Huancayo con motobombas. II

Cuantiosas pérdidas

Personal de Defensa Civil de la Municipalidad Provincial de Huancayo, hizo una inspección a las viviendas siniestradas. La fuerte precipitación dejó cuantiosas pérdidas materiales debido a la gran cantidad de agua que cayó en poco tiempo. Las viviendas rústicas de la Cooperativa Los Libertadores fueron los más afectados, cuyos cimientos quedaron debilitados y corren el peligro de desplomarse. Hasta horas de la noche muchas casas tenían aguas estancadas y su propietarios trabajaban para drenar las aguas. II

EN AGUA DE LAS VÍRGENES

10 casas anegadas

El aguacero y granizada que azotó el distrito de El Tambo, hizo que las cunetas y canales de desfogue no dieran abasto y diez viviendas, cuyos cuartos y patios se convirtieron en "lagunas", sufrieron pérdidas de orden material. Hasta horas de la noche, una veintena de efectivos de la

Compañía de Bomberos de Huancayo trabajaban descolmatando los aniegos en los puntos críticos. Cabe mencionar que Defensa Civil ya había advertido el peligro de inundaciones por la geografía del terreno y mala ubicación de las viviendas. II

GERMÁN CASTILLO



Viviendas están mal ubicadas

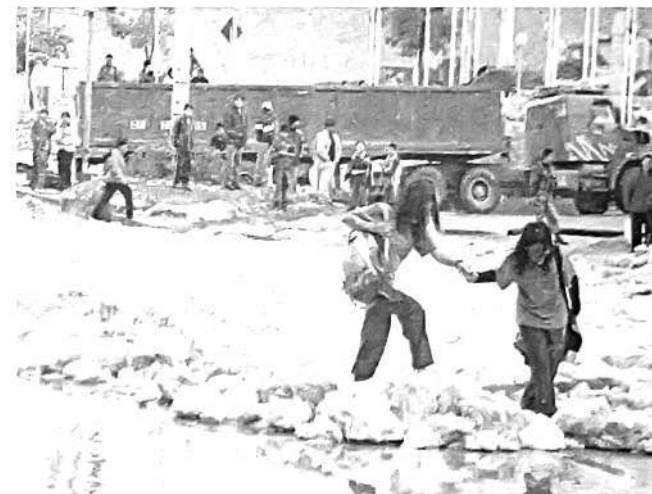

Terminal terrestre también colapsó

PARECÍA EL POLO NORTE

Granizada causa estragos en El Tambo

Clima loco. Una excepcional granizada que cayó en el distrito de El Tambo afectó centenares de viviendas, hizo colapsar el sistema de alcantarillado, y se trajo abajo parte del techo del terminal terrestre (se suspendió el servicio). El fenómeno, atípico en el Valle, duró menos de 15 minutos y dejó una escena propia del Polo Norte. Una gigantesca masa blanca copó toda la cuadra 5 del jirón Julio Sumar e impidió el tránsito, e inundó varias viviendas, como la de Horacio Munarris. El bloque de granizo ingresó a su depósito, derribando su portón de madera. Los niños se

tomaban fotos como si el glaciar andino estuviera en la pista.

De acuerdo a los vecinos, la forma de hoyada del barrio siempre los ha perjudicado. "Este sector se inunda siempre, toda la descarga se viene por aquí", dijeron. Más allá, el granizo se trajo abajo parte del techo del terminal terrestre. Inundó toda la sala de embargue, y tuvieron que suspender el servicio. El tránsito en Sumar se restableció 4 horas después. Fue necesario un cargador frontal para retirar la masa de granizo. II

AFECTA MAÍZ

También daña cultivos

El granizo también afectó a los cultivos. Varias hectáreas de siembra, que estaban en etapa de floración, se perdieron. Trinidad Yachachi, del barrio la Mejorada en El Tambo, perdió 4 hectáreas de maíz. "El gasto en las semillas, en remover la tierra, el abono...quién me repone", se lamentó. Las profundas sequías, la deglaciación, la disminución de fuentes de agua, y las temperaturas extremas, revelan que algo está pasando. Todo este desequilibrio de clima es propio del calentamiento glo-

FOTO: JHEFRYN SEDANO



Aguas evitan cosecha

bal.